

EXCURSUS

DÉCOUVRIR POUR MIEUX COMPRENDRE

Juillet - Août 2014

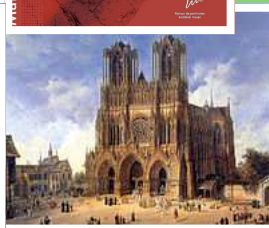
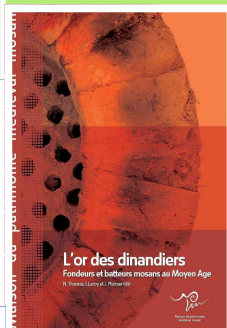

éditeur responsable : CIEP Lux asbl, 39 rue des Déportés-6700 Arlon



Excursus, Découvrir pour mieux comprendre

Les visites thématiques du CIEP Luxembourg ont pour objectif de vous faire découvrir des lieux connus et moins connus qui, par leurs approches historique, sociologique, économique ou encore politique, nous permettent de mieux comprendre les enjeux de notre société actuelle.

Cet été : L'Art

A chaque courant, ses idéologies, ses valeurs. L'Art est l'expression d'un mode de vie, d'une société définie, qui évoluent au fil du temps. Il reste un témoin majeur de notre histoire et des racines de notre culture.

Mieux comprendre notre culture permet de mieux se positionner en tant qu'acteur de la société dans laquelle nous vivons.

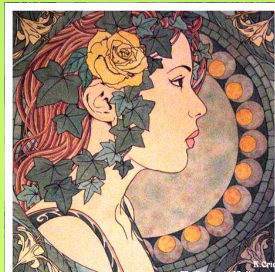

Mardi 15 juillet

Dinant



Visite de la ville de Dinant - Visite guidée

Dinant est située dans la vallée de la Haute-Meuse. Cette ville a surtout été reconnue pour son art de l'étain : la dinanderie, qu'elle exporte dans le monde. L'affleurement de bancs de calcaire de très grande qualité a permis à l'industrie de la pierre (marbre noir, pierre bleue) de se développer. Dinant est également la ville natale d'Adolphe Sax, l'inventeur du saxophone. Nous vous invitons à découvrir l'histoire de cette ville particulière entre fleuve et rocher.

Exposition : «L'or des dinandiers»

Visite guidée

Cette exposition nous invite à comprendre l'éclosion et l'originalité d'un art majeur en vallée mosane. Au Moyen-Âge, la réputation des batteurs de cuivre dinantais leur ouvre les portes des marchés européens. Les recherches archéologiques, historiques et métallurgiques récentes augmentent considérablement la connaissance des étapes de la fabrication, de la matière première aux produits finis. Cette exposition montre aussi comment l'évolution des techniques a favorisé une production de masse.

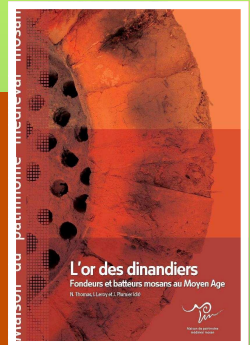

Horaire 8h00 Départ d'Arlon en car (**Parking de la Maison de la Culture**)
10h00 Visite de la ville de Dinant
12h00 Temps libre à Dinant
15h00 Visite de l'exposition «L'or des dinandiers»
16h30 Départ du Musée
18h00 Arrivée à Arlon

Prix **30€/pers** (comprend : transport(s), entrée(s), guide(s)) à payer sur le compte du CIEP **BE02-7965-5119-0340** avec mention de l'activité et le nom du ou des participant(s).

Inscription indispensable avant le 1er juillet

Jeudi 7 août Nancy



Visite de la ville de Nancy, du Moyen-âge au XVIIIème siècle - Visite guidée

Le circuit du « centre historique » de Nancy est une merveilleuse machine à remonter le temps. En une heure et trente minutes, défilent 800 ans d'histoire de Nancy. Elle permet de mesurer l'empreinte du dernier duc de Lorraine sur la beauté, mais aussi sur l'urbanisme de la ville.

Vous garderez des images fortes de quelques hauts lieux de l'histoire de Lorraine : le palais ducal, les Cordeliers, la maison du Téméraire, la porte de la Craffe et bien sur l'incomparable Place Stanislas .

Le développement de l'Art Nouveau à Nancy

Circuit Art Nouveau - Visite guidée

En autocar, le circuit nous montre les plus remarquables édifices de l'Ecole de Nancy : Villa Bergeret, Villa Majorelle, Parc de Saurupt et quelques belles « rencontres » au hasard des quartiers traversés.



Musée de l'Ecole de Nancy - Visite guidée

A l'approche du XXe siècle et sous l'impulsion décisive de nombreux artistes et architectes, l'Art Nouveau connaît un développement exceptionnel. Tous les domaines de création sont concernés par ce mouvement artistique.

A Nancy, l'Art Nouveau prend le nom d'Ecole de Nancy, ou Alliance provinciale des Industries d'Art : verrerie, mobilier, vitrail, céramique, cuir, ferronnerie, architecture, etc., participent à ce vaste mouvement de rénovation des arts décoratifs qui marque encore aujourd'hui la ville de Nancy.

Horaire 8h00 Départ d'Arlon en car (**Parking de la Maison de la Culture**)
10h00 Visite de la ville de Nancy
12h00 Temps libre à Nancy
14h30 Visite du circuit « Art Nouveau »
15h45 Visite du musée de l'Ecole de Nancy
17h00 Départ de Nancy
19h00 Arrivée à Arlon

Prix **35€/pers** (comprend : transport(s), entrée(s), guide(s)) à payer sur le compte du CIEP **BE02-7965-5119-0340** avec mention de l'activité et le nom du ou des participants

Inscription indispensable pour le 24 juillet

Jeudi 14 août Bastogne



Bastogne War Museum - *Audio guide*

Le nouveau parcours du Bastogne War Museum propose aux visiteurs une remise en contexte moderne et interactive des causes, événements et conséquences de la Seconde Guerre mondiale, à travers le prisme de la Bataille des Ardennes. Sa scénographie originale sera émaillée de trois « scénovisions », véritables mises en scène multisensorielles et 3D, qui permettent une immersion totale dans l'Histoire !

Horaire de 10h00 à 12h00
Rdv à 9h45 au Bastogne War Museum
5 colline du Mardasson - 6600 Bastogne

Prix **11€/pers**

Possibilité d'un co-voiturage à la demande
Inscription indispensable avant le 1er août

Jeudi 28 août Reims



La cathédrale de Reims - Visite guidée

Cathédrale des sacres, Notre-Dame de Reims est un des joyaux de l'art religieux du Moyen-Âge. Inscrite sur la liste du patrimoine mondial de l'UNESCO, cette cathédrale du XIII^e siècle présente des traits qui la rendent unique, notamment par son unité de style, sa luminosité et sa statuaire.



Circuit pédestre « Art Déco » - Visite guidée

Le patrimoine architectural des années 30 à Reims est mondialement connu. Reims a été détruite à 80 % durant la Première Guerre Mondiale. Une intense activité de reconstruction s'en est suivie, sous le signe d'une large liberté architecturale. A travers **un circuit pédestre de 3Km**, nous irons à la découverte de ce mouvement architectural.



Horaire 7h45 Départ d'Arlon en car (**Parking de la Maison de la Culture**)
10h30 Visite de la cathédrale Notre-Dame
12h00 Temps libre à Reims
15h00 Circuit pédestre « Art Déco »
17h00 Départ de Reims
19h30 Arrivée à Arlon

Prix **35€/pers** (comprend : transport(s), entrée(s), guide(s)) à payer sur le compte du CIEP **BE02-7965-5119-0340** avec mention de l'activité et le nom du ou des participant

Attention - Attention

Inscription obligatoire pour le 25 juillet au plus tard!



Parmi les activités du CIEP : Trois cycles de réflexion « Socrate »

A Arlon - cycle Socrate

C'est un cycle d'un an qui donne des éclairages de type économique, sociologique, politique, juridique, historique, philosophique... sur nos contextes de vie. Cette réflexion se fait à travers une démarche collective et participative avec des formateurs engagés et compétents...

Un soir par semaine

Informations et inscriptions :
Marie-Eve Baudrenghien
063/21.87.33

me.baudrenghien.moclux@gmail.com

A Marche - Socrate en écho : Le travail

Il s'agit d'explorer, de manière très libre, des sujets cruciaux qui fondent notre vivre ensemble : l'homme et le travail ; la reconnaissance, l'identité, l'intégration sociale ; la sécurité d'existence ; des moyens pour vivre ; une protection sociale ; l'organisation des temps sociaux dans la société.

Deux jeudis par mois

Informations et inscriptions :
Véronique Quinet
063/21.87.26

vquinet.moclux@gmail.com

A Libramont - Socrate en écho : Alternative de société

Comprendre les enjeux actuels, découvrir d'autres façons de penser, d'autres manières de vivre. Des apports de contenus et des rencontres avec des expériences alternatives exploreront :

- *La production, la consommation, les échanges*
- *Le travail*
- *La participation citoyenne aux décisions et orientations*

Deux mercredis par mois

Informations et inscriptions :
Véronique Quinet
063/21.87.26

vquinet.moclux@gmail.com

Agenda

Mardi 15 juillet

Jeudi 7 août

Jeudi 14 Août

Jeudi 28 août

Visite de la ville de Dinant

Visite de la ville de Nancy

Bastogne War Museum

Visite de la ville de Reims

Pour vous inscrire

Il est indispensable de s'inscrire par téléphone, par courrier ou par mail pour participer à nos activités.

Le paiement ne fait pas office d'inscription.

Différentes possibilités pour s'inscrire :

Par courrier ou téléphone

CIEP - Excursus
39, rue des Déportés
6700 Arlon
Tél-Fax 063/21.87.38



Par mail

c.rousseau@mocluxembourg.be
t.willot@mocluxembourg.be

Via le site internet

Toutes les Infos et conditions sur notre site :
www.mocluxembourg.be